

Carte du zonage réglementaire de la vallée de la Rhonelle et de ses affluents

SAINT-SAULVE (2)

Éléments généraux

- Limite communale
- Limite de la zone d'étude du PPRI
- Lit mineur de la Rhonelle, de ses affluents et de l'Escaut et surface en eau
- Partie souterraine des cours d'eau
- Bâti
- Limite parcellaire

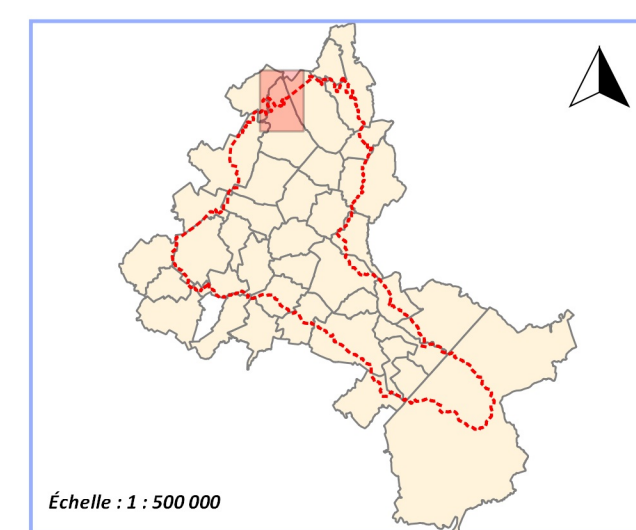

Grille du zonage réglementaire

| Enjeux PPR | Parties Non Actuellement Urbanisées | Parties Actuellement Urbanisées (PAU)** | Centres Urbains (CU)** |
|---------------------------------|-------------------------------------|---|------------------------|
| Très fort / Conditions extrêmes | Zone vert foncé | Zone rouge | Zone orange foncé |
| Fort / Forte accumulation | | | |
| Moyen / Accumulation moyenne | Zone verte | Zone bleue | Zone orange clair |
| Faible / Ruissellement faible | | | |
| Fort écoulement | Zone magenta | | |
| Écoulement | | | |

Des recommandations liées à la gestion des eaux pluviales s'appliquent sur l'ensemble du territoire d'étude. Pour plus de précisions, se référer au chapitre III.7 du règlement du PPRI.

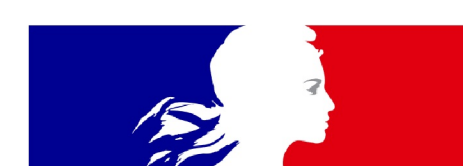

Système de coordonnées : Lambert 93 (RGF93)
Projection : Lambert conique conforme
Source : DGI-cadastre mis à jour 01/2016

Mars 2002

ZONAGE_V06.shp

